Wartungsdiagramm Anschlageinrichtungen ab 2016

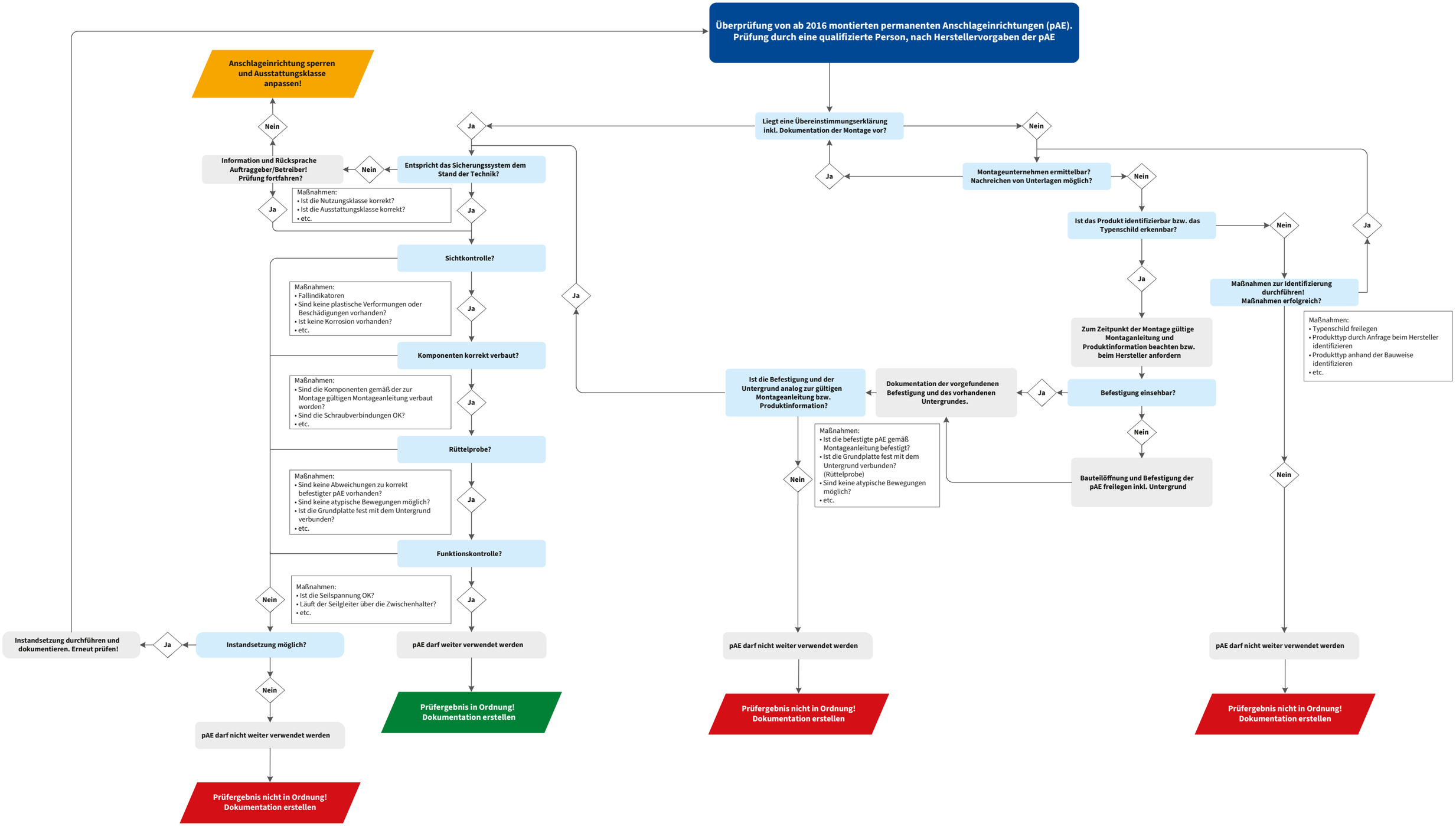

Weitere Informationen finden Sie in der DGUV Information 201-056 „Schutzmaßnahmen gegen Absturz auf Dächern“. Zu beziehen bei Ihrem zuständigen Unfallversicherungsträger oder unter www.dguv.de/publikationen › Webcode 201056